

4370+ o.k. goot

3655+ b.k. vloer

3475+ o.k. vloer

betonlatei

houten kozijn voorzien van enkelglas

glas in lood

Wandopbouw:

- 15mm stucwerk
- 270mm bestaande mergelwand
- 100mm bestaand metselwerk

P= 000

Gemeente Maastricht

Welstands-/Monumentencommissie

per mandaat

Vergadering van: 06-03-2023

Zaaknummer: 22-2375WB

Gemeente Maastricht
Veiligheid en Leefbaarheid

Ontvangen op: 21-12-2022

Zaaknummer: 22-2375WB

Behoort bij ontwerpbesluit van B&W
d.d. 06-12-2023

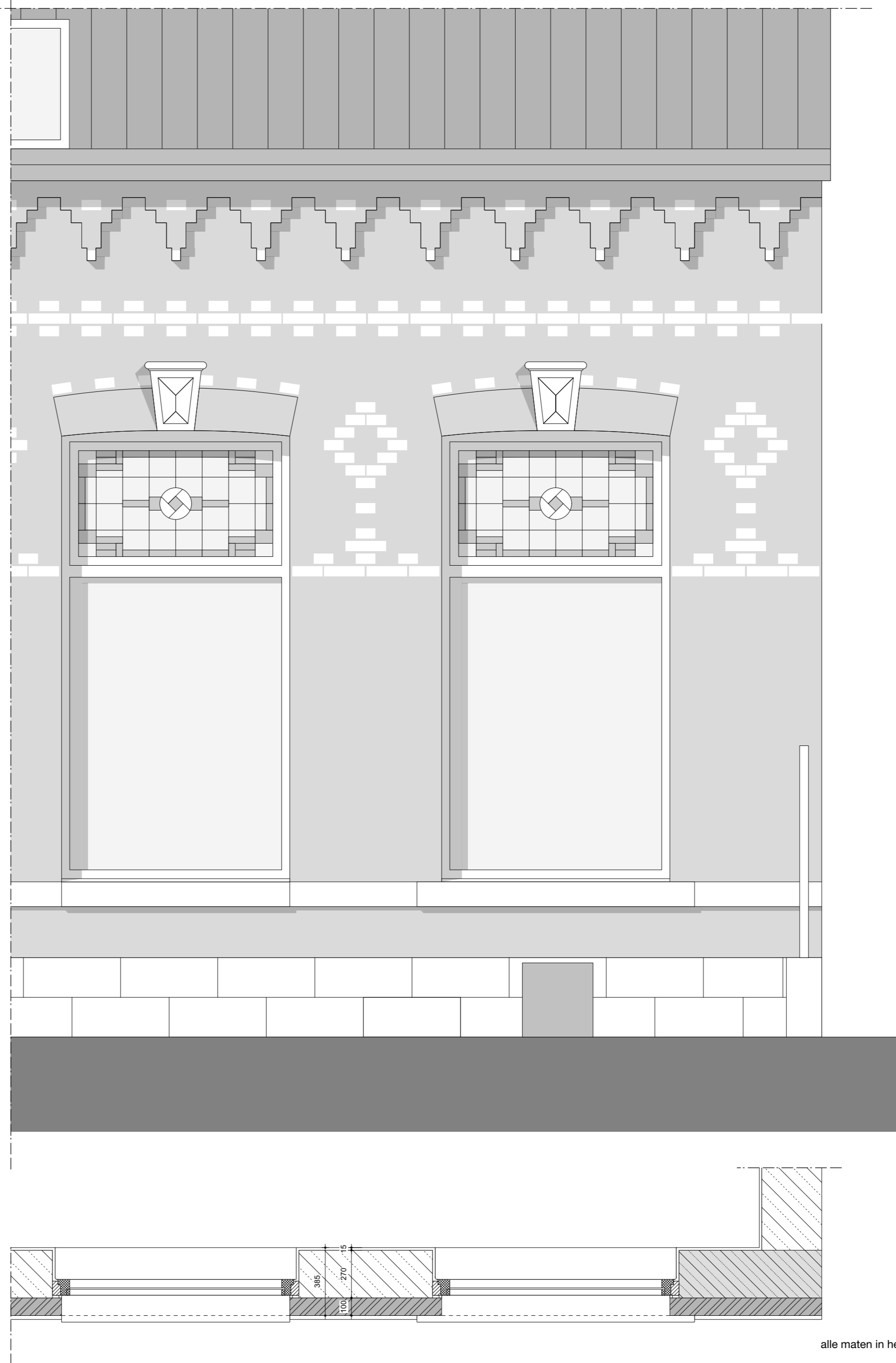

alle maten in het werk te controleren

ARTESK VAN ROYEN ARCHITECTEN

Bourgoigneplein 21 / NL-6221 CZ Maastricht
T: +31(0)434574590 / INFO@ARTESK.NL / WWW.ARTESK.NL

PROJECT

Uitbreiding eetcafé
Mergelweg 332, Maastricht

PROJECTNUMMER

20-15

OPDRACHTGEVER

Sathos Beheer BV

TEKENING

Fragment voorgevel
Bestaande toestand

BLADNUMMER

T0-4.02
T.b.v. omgevingsvergunning

SCHAAL

1:20

FORMAAT

A2

DATUM

19-12-2022

GEWIJZIGD